

Hiteles tulajdoni lap - Szemle másolat

Megrendelés szám: 30005/89280/2016

2016.09.29

PILISCSABA

Szektor: 15

Belterület 338/1 helyrajzi szám

2081 PILISCSABA József Attila utca 2. ajtó:1.

I. RÉSZ

1. Az ingatlan adatai:

alrészlet adatok művelési ág/kivett megnevezés/	min.o	terület ha m2	kat.t.jöv. k.fill.	alosztály adatok ter. kat.jöv ha m2 k.fill
--	-------	------------------	-----------------------	--

Kivett középiskola	0	3.5679	0.00	
--------------------	---	--------	------	--

II. RÉSZ

1. tulajdoni hányad: 1/1

bejegyző határozat, érkezési idő: 7028/1972.06.10
jogcím: kisajátítás
jogállás: tulajdonos
név: MAGYAR ÁLLAM
cím: - -

6. hányad: 1/1

bejegyző határozat, érkezési idő: 33644/2009.02.23
jogcím: jogutódlás
jogállás: vagyonkezelő
név: FVM KASZK, SZAKKÉPZŐ ISKOLA
cím: 1106 BUDAPEST Maglódi út 4/B.

III. RÉSZ

1. bejegyző határozat, érkezési idő: 60560/2011.12.14

VezetékJog

VMB-217/2011 engedély számú, (20615) Piliscsaba 2.sz. 0,4kV vezetékhálózatra vonatkozó
vezetékJog a vázrajz szerint 10 m2-re az ingatlan területéből.

jogosult:

név: ELMŰ HÁLÓZATI KFT. törzsszám: 13804983
cím : 1132 BUDAPEST XIII.KER. Váci út 72-74.

A hiteles tulajdoni lap-másolat tartalma a kiadást megelőző napig megegyezik az ingatlan-nyilvántartásban szereplő adatokkal. A szemle másolat a fennálló bejegyzéseket, a teljes másolat valamennyi bejegyzést tartalmazza.

Budi 2016.09.29

Stier Roland

TULAJDONI LAP VÉGE

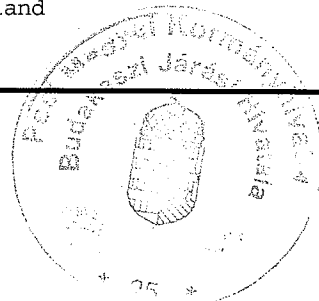
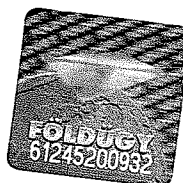

Budakeszi Járási Hivatal Földhivatali Osztály
Budapest 1117, Karinthy Frigyes út 3.

Hiteles térképmásolat

2016.09.29 13:45:51

Helyrajzi szám: PILISCSABA belterület 338/1

Megrendelés szám: 7/4796/2016

Méretarány: 1 : 2000

Térrajzsám: 31758150002016



A térképmásolat a kiadást megelőző napig megegyező az ingatlan-nyilvántartási térképi adatbázis tartalmával.

kiállította

